Lauri Raittila, http://lr.lki.fi/66k-A4/

AA16

BB16

I:500000
P:7734000
ETRS-TM35FIN

Kevo
Geavvu

Patoniva
Buoddobohki

Utsjoki

Ohcejohka

Kevojärvi
Geavvujávri

Kevojoki
Geavvujohka

Lassie Heargabáhcenvadda

Juovllavaggi

Juovllavárri

Juovllavággi

Juovllavággivárri

Juovllavággivárrit

Juovllavággivárrin

Juovllavággivárrinjoki

Juovllavággivárrinjohka

Juovllavággivárrinjohkat

Juovllavággivárrinjohkan

Juovllavággivárrinjohkanjoki

Juovllavággivárrinjohkanjohka

Juovllavággivárrinjohkanjohkat

Juovllavággivárrinjohkanjohkan

Juovllavággivárrinjohkanjohkanjoki

Juovllavággivárrinjohkanjohkanjohka

Juovllavággivárrinjohkanjohkanjohkat

Juovllavággivárrinjohkanjohkanjohkan

Juovllavággivárrinjohkanjohkanjohkanjoki

Juovllavággivárrinjohkanjohkanjohkanjohka

Juovllavággivárrinjohkanjohkanjohkanjohkat

Juovllavággivárrinjohkanjohkanjohkanjohkan

Juovllavággivárrinjohkanjohkanjohkanjohkanjoki

Juovllavággivárrinjohkanjohkanjohkanjohkanjohka

Juovllavággivárrinjohkanjohkanjohkanjohkanjohkat

Juovllavággivárrinjohkanjohkanjohkanjohkanjohkan

Juovllavággivárrinjohkanjohkanjohkanjohkanjohkanjoki

Juovllavággivárrinjohkanjohkanjohkanjohkanjohkanjohka

Juovllavággivárrinjohkanjohkanjohkanjohkanjohkanjohkat

Juovllavággivárrinjohkanjohkanjohkanjohkanjohkanjohkan

Juovllavággivárrinjohkanjohkanjohkanjohkanjohkanjohkanjoki

Juovllavággivárrinjohkanjohkanjohkanjohkanjohkanjohkanjohka

Juovllavággivárrinjohkanjohkanjohkanjohkanjohkanjohkanjohkat

Juovllavággivárrinjohkanjohkanjohkanjohkanjohkanjohkanjohkan

Juovllavággivárrinjohkanjohkanjohkanjohkanjohkanjohkanjohkanjoki

Juovllavággivárrinjohkanjohkanjohkanjohkanjohkanjohkanjohkanjohka

Juovllavággivárrinjohkanjohkanjohkanjohkanjohkanjohkanjohkanjohkat

Juovllavággivárrinjohkanjohkanjohkanjohkanjohkanjohkanjohkanjohkan

Juovllavággivárrinjohkanjohkanjohkanjohkanjohkanjohkanjohkanjohkanjoki

Juovllavággivárrinjohkanjohkanjohkanjohkanjohkanjohkanjohkanjohkanjohka

Juovllavággivárrinjohkanjohkanjohkanjohkanjohkanjohkanjohkanjohkanjohkat

Juovllavággivárrinjohkanjohkanjohkanjohkanjohkanjohkanjohkanjohkanjohkan

Juovllavággivárrinjohkanjohkanjohkanjohkanjohkanjohkanjohkanjohkanjohkanjoki

Juovllavággivárrinjohkanjohkanjohkanjohkanjohkanjohkanjohkanjohkanjohkanjohka

Juovllavággivárrinjohkanjohkanjohkanjohkanjohkanjohkanjohkanjohkanjohkanjohkat

Juovllavággivárrinjohkanjohkanjohkanjohkanjohkanjohkanjohkanjohkanjohkanjohkan

Juovllavággivárrinjohkanjohkanjohkanjohkanjohkanjohkanjohkanjohkanjohkanjohkanjoki

Juovllavággivárrinjohkanjohkanjohkanjohkanjohkanjohkanjohkanjohkanjohkanjohkanjohka

Juovllavággivárrinjohkanjohkanjohkanjohkanjohkanjohkanjohkanjohkanjohkanjohkanjohkat

Juovllavággivárrinjohkanjohkanjohkanjohkanjohkanjohkanjohkanjohkanjohkanjohkanjohkan

Juovllavággivárrinjohkanjohkanjohkanjohkanjohkanjohkanjohkanjohkanjohkanjohkanjohkanjoki

Juovllavággivárrinjohkanjohkanjohkanjohkanjohkanjohkanjohkanjohkanjohkanjohkanjohkanjohka

Juovllavággivárrinjohkanjohkanjohkanjohkanjohkanjohkanjohkanjohkanjohkanjohkanjohkanjohkat

Juovllavággivárrinjohkanjohkanjohkanjohkanjohkanjohkanjohkanjohkanjohkanjohkanjohkanjohkan

Juovllavággivárrinjohkanjohkanjohkanjohkanjohkanjohkanjohkanjohkanjohkanjohkanjohkanjohkanjoki

Juovllavággivárrinjohkanjohkanjohkanjohkanjohkanjohkanjohkanjohkanjohkanjohkanjohkanjohkanjohka

Juovllavággivárrinjohkanjohkanjohkanjohkanjohkanjohkanjohkanjohkanjohkanjohkanjohkanjohkanjohkat

Juovllavággivárrinjohkanjohkanjohkanjohkanjohkanjohkanjohkanjohkanjohkanjohkanjohkanjohkanjohkan

Juovllavággivárrinjohkanjohkanjohkanjohkanjohkanjohkanjohkanjohkanjohkanjohkanjohkanjohkanjohkanjoki

Juovllavággivárrinjohkanjohkanjohkanjohkanjohkanjohkanjohkanjohkanjohkanjohkanjohkanjohkanjohkanjohka

Juovllavággivárrinjohkanjohkanjohkanjohkanjohkanjohkanjohkanjohkanjohkanjohkanjohkanjohkanjohkanjohkat

Juovllavággivárrinjohkanjohkanjohkanjohkanjohkanjohkanjohkanjohkanjohkanjohkanjohkanjohkanjohkanjohkan

Juovllavággivárrinjohkanjohkanjohkanjohkanjohkanjohkanjohkanjohkanjohkanjohkanjohkanjohkanjohkanjohkanjoki

Juovllavággivárrinjohkanjohkanjohkanjohkanjohkanjohkanjohkanjohkanjohkanjohkanjohkanjohkanjohkanjohkanjohka

Juovllavággivárrinjohkanjohkanjohkanjohkanjohkanjohkanjohkanjohkanjohkanjohkanjohkanjohkanjohkanjohkanjohkat

Juovllavággivárrinjohkanjohkanjohkanjohkanjohkanjohkanjohkanjohkanjohkanjohkanjohkanjohkanjohkanjohkanjohkan

Juovllavággivárrinjohkanjohkanjohkanjohkanjohkanjohkanjohkanjohkanjohkanjohkanjohkanjohkanjohkanjohkanjohkanjoki

Juovllavággivárrinjohkanjohkanjohkanjohkanjohkanjohkanjohkanjohkanjohkanjohkanjohkanjohkanjohkanjohkanjohkanjohka

Juovllavággivárrinjohkanjohkanjohkanjohkanjohkanjohkanjohkanjohkanjohkanjohkanjohkanjohkanjohkanjohkanjohkanjohkat

Juovllavággivárrinjohkanjohkanjohkanjohkanjohkanjohkanjohkanjohkanjohkanjohkanjohkanjohkanjohkanjohkanjohkanjohkan

Juovllavággivárrinjohkanjohkanjohkanjohkanjohkanjohkanjohkanjohkanjohkanjohkanjohkanjohkanjohkanjohkanjohkanjohkanjoki

Juovllavággivárrinjohkanjohkanjohkanjohkanjohkanjohkanjohkanjohkanjohkanjohkanjohkanjohkanjohkanjohkanjohkanjohkanjohka

Juovllavággivárrinjohkanjohkanjohkanjohkanjohkanjohkanjohkanjohkanjohkanjohkanjohkanjohkanjohkanjohkanjohkanjohkanjohkat

Juovllavággivárrinjohkanjohkanjohkanjohkanjohkanjohkanjohkanjohkanjohkanjohkanjohkanjohkanjohkanjohkanjohkanjohkanjohkan

Juovllavággivárrinjohkanjohkanjohkanjohkanjohkanjohkanjohkanjohkanjohkanjohkanjohkanjohkanjohkanjohkanjohkanjohkanjohkanjoki

Juovllavággivárrinjohkanjohkanjohkanjohkanjohkanjohkanjohkanjohkanjohkanjohkanjohkanjohkanjohkanjohkanjohkanjohkanjohkanjohka

Juovllavággivárrinjohkanjohkanjohkanjohkanjohkanjohkanjohkanjohkanjohkanjohkanjohkanjohkanjohkanjohkanjohkanjohkanjohkanjohkat

Juovllavággivárrinjohkanjohkanjohkanjohkanjohkanjohkanjohkanjohkanjohkanjohkanjohkanjohkanjohkanjohkanjohkanjohkanjohkanjohkan

Juovllavággivárrinjohkanjohkanjohkanjohkanjohkanjohkanjohkanjohkanjohkanjohkanjohkanjohkanjohkanjohkanjohkanjohkanjohkanjohkanjoki

Juovllavággivárrinjohkanjohkanjohkanjohkanjohkanjohkanjohkanjohkanjohkanjohkanjohkanjohkanjohkanjohkanjohkanjohkanjohkanjohkanjohka

Juovllavággivárrinjohkanjohkanjohkanjohkanjohkanjohkanjohkanjohkanjohkanjohkanjohkanjohkanjohkanjohkanjohkanjohkanjohkanjohkanjohkat

Juovllavággivárrinjohkanjohkanjohkanjohkanjohkanjohkanjohkanjohkanjohkanjohkanjohkanjohkanjohkanjohkanjohkanjohkanjohkanjohkanjohkan

Juovllavággivárrinjohkanjohkanjohkanjohkanjohkanjohkanjohkanjohkanjohkanjohkanjohkanjohkanjohkanjohkanjohkanjohkanjohkanjohkanjohkanjoki

Juovllavággivárrinjohkanjohkanjohkanjohkanjohkanjohkanjohkanjohkanjohkanjohkanjohkanjohkanjohkanjohkanjohkanjohkanjohkanjohkanjohkanjohka

Juovllavággivárrinjohkanjohkanjohkanjohkanjohkanjohkanjohkanjohkanjohkanjohkanjohkanjohkanjohkanjohkanjohkanjohkanjohkanjohkanjohkanjohkat

Juovllavággivárrinjohkanjohkanjohkanjohkanjohkanjohkanjohkanjohkanjohkanjohkanjohkanjohkanjohkanjohkanjohkanjohkanjohkanjohkanjohkanjohkan

Juovllavággivárrinjohkanjohkanjohkanjohkanjohkanjohkanjohkanjohkanjohkanjohkanjohkanjohkanjohkanjohkanjohkanjohkanjohkanjohkanjohkanjohkanjoki

Juovllavággivárrinjohkanjohkanjohkanjohkanjohkanjohkanjohkanjohkanjohkanjohkanjohkanjohkanjohkanjohkanjohkanjohkanjohkanjohkanjohkanjohkanjohka

Juovllavággivárrinjohkanjohkanjohkanjohkanjohkanjohkanjohkanjohkanjohkanjohkanjohkanjohkanjohkanjohkanjohkanjohkanjohkanjohkanjohkanjohkanjohkat

Juovllavággivárrinjohkanjohkanjohkanjohkanjohkanjohkanjohkanjohkanjohkanjohkanjohkanjohkanjohkanjohkanjohkanjohkanjohkanjohkanjohkanjohkanjohkan

Juovllavággivárrinjohkanjohkanjohkanjohkanjohkanjohkanjohkanjohkanjohkanjohkanjohkanjohkanjohkanjohkanjohkanjohkanjohkanjohkanjohkanjohkanjohkanjoki

Juovllavággivárrinjohkanjohkanjohkanjohkanjohkanjohkanjohkanjohkanjohkanjohkanjohkanjohkanjohkanjohkanjohkanjohkanjohkanjohkanjohkanjohkanjohkanjohka

Juovllavággivárrinjohkanjohkanjohkanjohkanjohkanjohkanjohkanjohkanjohkanjohkanjohkanjohkanjohkanjohkanjohkanjohkanjohkanjohkanjohkanjohkanjohkanjohkat

Juovllavággivárrinjohkanjohkanjohkanjohkanjohkanjohkanjohkanjohkanjohkanjohkanjohkanjohkanjohkanjohkanjohkanjohkanjohkanjohkanjohkanjohkanjohkanjohkan

Juovllavággivárrinjohkanjohkanjohkanjohkanjohkanjohkanjohkanjohkanjohkanjohkanjohkanjohkanjohkanjohkanjohkanjohkanjohkanjohkanjohkanjohkanjohkanjohkanjoki

Juovllavággivárrinjohkanjohkanjohkanjohkanjohkanjohkanjohkanjohkanjohkanjohkanjohkanjohkanjohkanjohkanjohkanjohkanjohkanjohkanjohkanjohkanjohkanjohkanjohka

Juovllavággivárrinjohkanjohkanjohkanjohkanjohkanjohkanjohkanjohkanjohkanjohkanjohkanjohkanjohkanjohkanjohkanjohkanjohkanjohkanjohkanjohkanjohkanjohkanjohkat

Juovllavággivárrinjohkanjohkanjohkanjohkanjohkanjohkanjohkanjohkanjohkanjohkanjohkanjohkanjohkanjohkanjohkanjohkanjohkanjohkanjohkanjohkanjohkanjohkanjohkan

Juovllavággivárrinjohkanjohkanjohkanjohkanjohkanjohkanjohkanjohkanjohkanjohkanjohkanjohkanjohkanjohkanjohkanjohkanjohkanjohkanjohkanjohkanjohkanjohkanjohkanjoki

Juovllavággivárrinjohkanjohkanjohkanjohkanjohkanjohkanjohkanjohkanjohkanjohkanjohkanjohkanjohkanjohkanjohkanjohkanjohkanjohkanjohkanjohkanjohkanjohkanjohkanjohka

Juovllavággivárrinjohkanjohkanjohkanjohkanjohkanjohkanjohkanjohkanjohkanjohkanjohkanjohkanjohkanjohkanjohkanjohkanjohkanjohkanjohkanjohkanjohkanjohkanjohkanjohkat

Juovllavággivárrinjohkanjohkanjohkanjohkanjohkanjohkanjohkanjohkanjohkanjohkanjohkanjohkanjohkanjohkanjohkanjohkanjohkanjohkanjohkanjohkanjohkanjohkanjohkanjohkan

Juovllavággivárrinjohkanjohkanjohkanjohkanjohkanjohkanjohkanjohkanjohkanjohkanjohkanjohkanjohkanjohkanjohkanjohkanjohkanjohkanjohkanjohkanjohkanjohkanjohkanjohkanjoki

Juovllavággivárrinjohkanjohkanjohkanjohkanjohkanjohkanjohkanjohkanjohkanjohkanjohkanjohkanjohkanjohkanjohkanjohkanjohkanjohkanjohkanjohkanjohkanjohkanjohkanjohkanjohka

Juovllavággivárrinjohkanjohkanjohkanjohkanjohkanjohkanjohkanjohkanjohkanjohkanjohkanjohkanjohkanjohkanjohkanjohkanjohkanjohkanjohkanjohkanjohkanjohkanjohkanjohkanjohkat

Juovllavággivárrinjohkanjohkanjohkanjohkanjohkanjohkanjohkanjohkanjohkanjohkanjohkanjohkanjohkanjohkanjohkanjohkanjohkanjohkanjohkanjohkanjohkanjohkanjohkanjohkanjohkan

Juovllavággivárrinjohkanjohkanjohkanjohkanjohkanjohkanjohkanjohkanjohkanjohkanjohkanjohkanjohkanjohkanjohkanjohkanjohkanjohkanjohkanjohkanjohkanjohkanjohkanjohkanjohkanjoki

Juovllavággivárrinjohkanjohkanjohkanjohkanjohkanjohkanjohkanjohkanjohkanjohkanjohkanjohkanjohkanjohkanjohkanjohkanjohkanjohkanjohkanjohkanjohkanjohkanjohkanjohkanjohkanjohka

Juovllavággivárrinjohkanjohkanjohkanjohkanjohkanjohkanjohkanjohkanjohkanjohkanjohkanjohkanjohkanjohkanjohkanjohkanjohkanjohkanjohkanjohkanjohkanjohkanjohkanjohkanjohkanjohkat

Juovllavággivárrinjohkanjohkanjohkanjohkanjohkanjohkanjohkanjohkanjohkanjohkanjohkanjohkanjohkanjohkanjohkanjohkanjohkanjohkanjohkanjohkanjohkanjohkanjohkanjohkanjohkanjohkan

Juovllavággivárrinjohkanjohkanjohkanjohkanjohkanjohkanjohkanjohkanjohkanjohkanjohkanjohkanjohkanjohkanjohkanjohkanjohkanjohkanjohkanjohkanjohkanjohkanjohkanjohkanjohkanjohkanjoki

Juovllavággivárrinjohkanjohkanjohkanjohkanjohkanjohkanjohkanjohkanjohkanjohkanjohkanjohkanjohkanjohkanjohkanjohkanjohkanjohkanjohkanjohkanjohkanjohkanjohkanjohkanjohkanjohkanjohka

Juovllavággivárrinjohkanjohkanjohkanjohkanjohkanjohkanjohkanjohkanjohkanjohkanjohkanjohkanjohkanjohkanjohkanjohkanjohkanjohkanjohkanjohkanjohkanjohkanjohkanjohkanjohkanjohkanjohkat

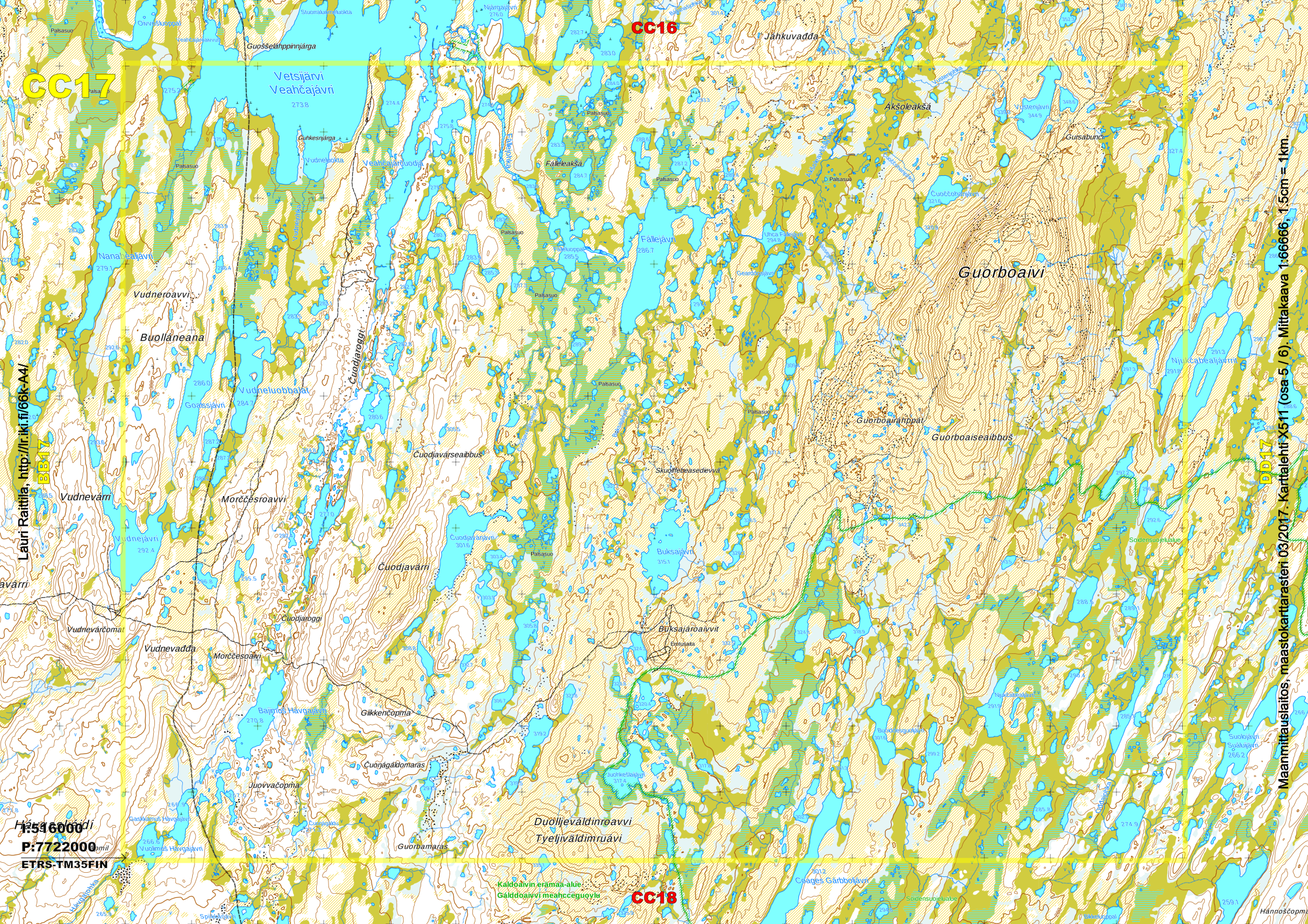
Juovllavággivárrinjohkanjohkanjohkanjohkanjohkanjohkanjohkanjohkanjohkanjohkanjohkanjohkanjohkanjohkanjohkanjohkanjohkanjohkanjohkanjohkanjohkanjohkanjohkanjohkanjohkanjohkanjohkan

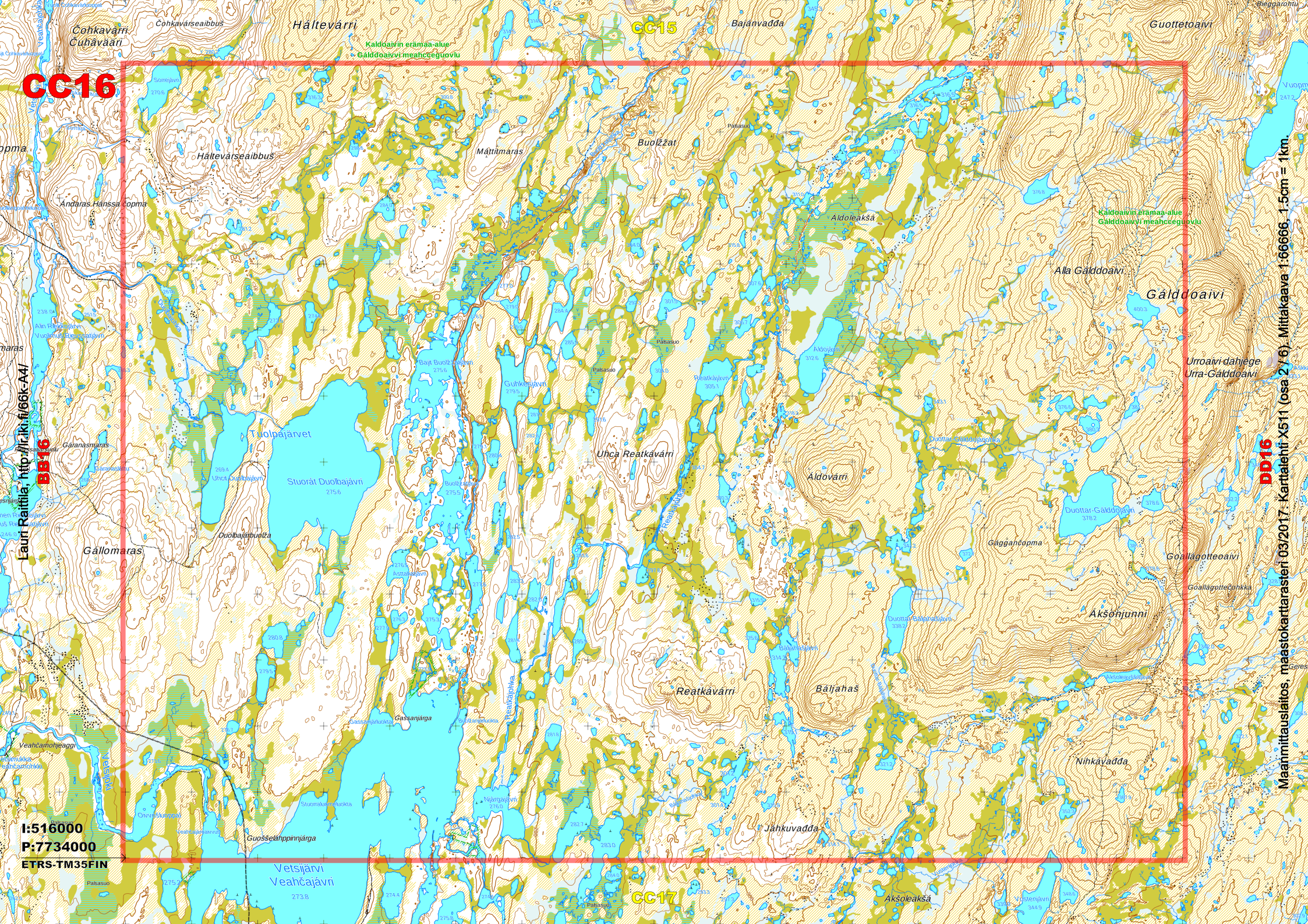
Juovllavággivárrinjohkanjohkanjohkanjohkanjohkanjohkanjohkanjohkanjohkanjohkanjohkanjohkanjohkanjohkanjohkanjohkanjohkanjohkanjohkanjohkanjohkanjohkanjohkanjohkanjohkanjohkanjohkanjoki

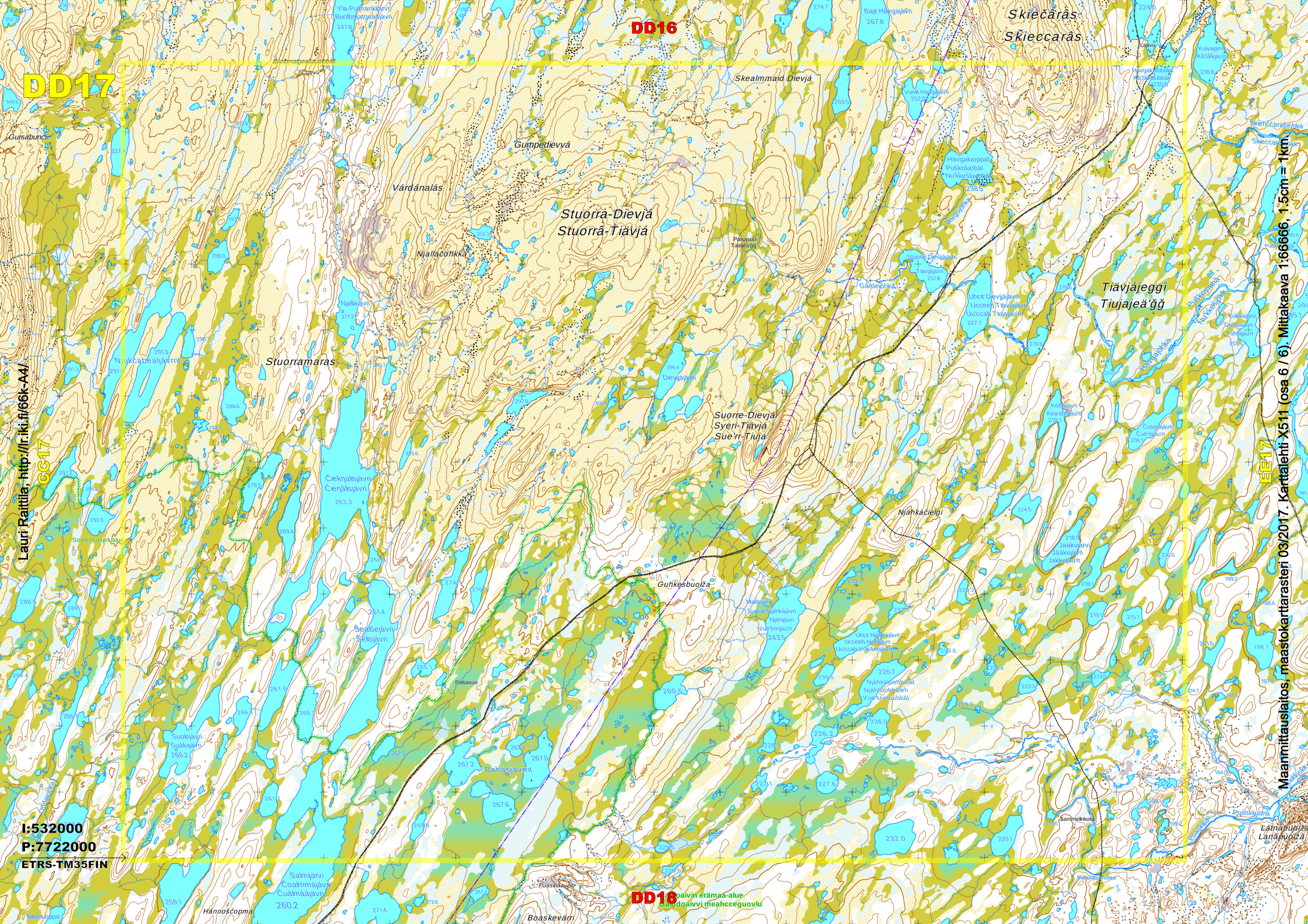
Juovllavággivárrinjohkanjohkanjohkanjohkanjohkanjohkanjohkanjohkanjohkanjohkanjohkanjohkanjohkanjohkanjohkanjohkanjohkanjohkanjohkanjohkanjohkanjohkanjohkanjohkanjohkanjohkanjohkanjohka

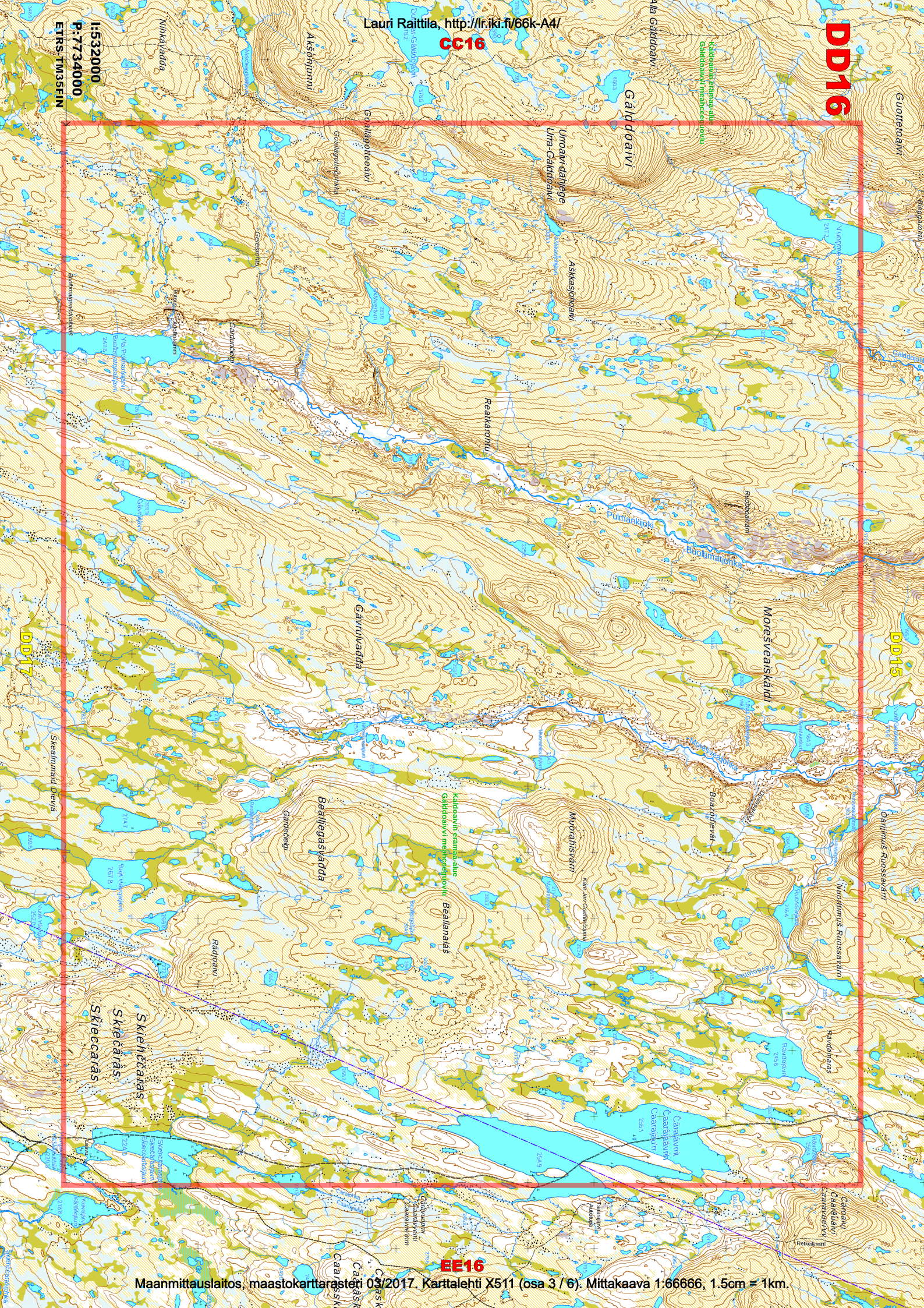
Juovllavággivárrinjohkanjohkanjohkanjohkanjohkanjohkanjohkanjohkanjohkanjohkanjohkanjohkanjohkanjohkanjohkanjohkanjohkanjohkanjohkanjohkanjohkanjohkanjohkanjohkanjohkanjohkanjohkanjohkat

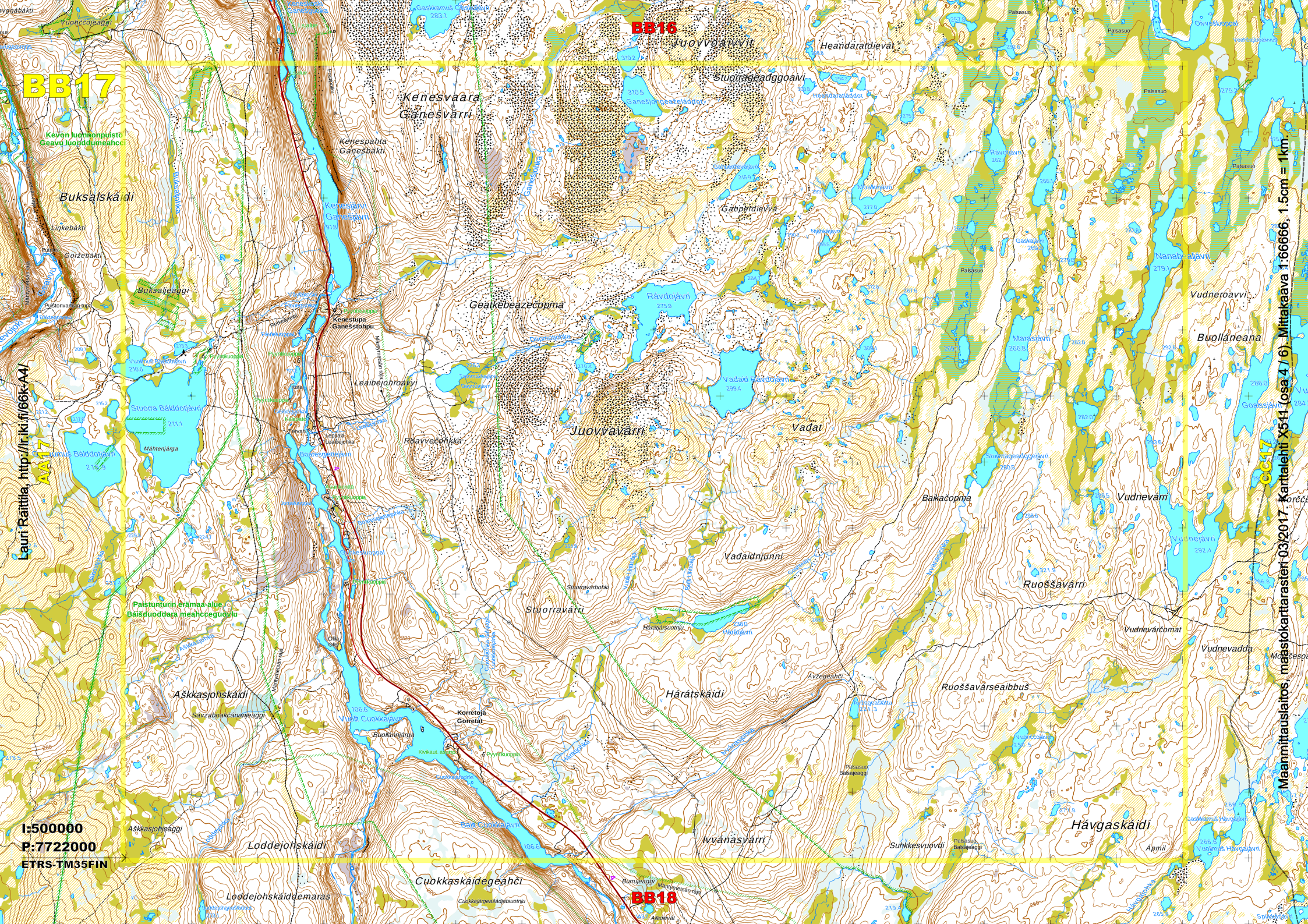
Juovllavággivárrinjohkan


CC16
CC17
CC18
Vetsijärvi
Veahčajávri
Guorboaivi
Vudneroavvi
Buollaneana
Vudneluobbalat
Vudnevárri
Morččesroavvi
Čuodjavárri
Čuodjaroggi
Vudnevárcoma
Vudnevadda
Morččesoaivi
Buksajávri
Buksajároaivvit
Duolljeváldinroavvi
Tyeljiváldimruávi
Guorbamaras
Gilkkenčoppma
Čuonágáldomaras
Juovvačoppma
Jánkuvadda
Áksoleaksá
Fálleleaksá
Fálleluoppal
Guorboaiváhppal
Guorboaiseaibbuš
Čuodjavárseaibbuš
Skuolfietteasedievvá
Nanaheajávri
Vudnejávri
Soidensuojelualue
Njukčabeajávri
Suoluajávri
Suáluajávri
Coages Gárbbolávri
Kaldoaivin eränaa-alue
Gáldoaivvi meahcceguovlu
Palsasuo
Maanmittauslaitos, maastokartta-rasteri 03/2017. Karttalehti X511 (osa 5 / 6). Mittakaava 1:66666, 1,5cm = 1km.
Lauri Raittila, http://lr.iki.fi/66k-A4/
BB17
DD17
Hävgavággi
I:516000
P:7722000
ETRS-TM35FIN


CC16
CC15
CC17
BB16
DD16
Čohkavárri
Čuhávääri
Čohkavárseaibbus
Háltevárri
Kaldoaivin eräamaa-alue
Gálddoaivvi meahcceguovlu
Bajánvadda
Guottetoaivi
Sorrejávri
Háltevárseaibbus
Mátttimáras
Buolžžat
Andaras Hanssa čopma
Aldoleakšá
Alla Gálddoaivi
Gálddoaivi
Urroaivi dahjege
Urra-Gálddoaivi
Vuolpájávri
Vuolpájärvet
Uhca Reatkávárri
Stuorát Duolbajávri
Duolbajávbuolža
Gállomáras
Áldovárri
Gaggančopma
Goallagotteoaivi
Áksonjunni
Reatkávárri
Báljahaš
Gassanjárga
Guosselahppinnjárga
Njárgajávri
Jahkuvadda
Nihkávadda
Vetsijávri
Veahčajávri
Áksoleakšá
Lauri Raittila, http://jkr.jki.fi/66k-A4/
I:516000
P:7734000
ETRS-TM35FIN
Maanmittauslaitos, maastokarttarasteri 03/2017. Karttalehti X511 (osa 2/6). Mittakaava 1:66666, 1,5cm = 1km.


DD16
DD17
DD18
Skiečárás
Skieccarâs
Skealmmaid Dievjá
Gumpedievvá
Várdánalás
Stuorra-Dievjá
Stuorrâ-Tiävjá
Njállačohkka
Stuorramaras
Tiävjájeggi
Tiujaeä'ğğ
Suorre-Dievjá
Syeri-Tiävjá
Sue'rr-Tiuja
Guhkesbuolža
Njahkačielgi
Soidensuojelualue
Pásasuo
Boaskevárri
Lauri Raittila, http://lr.iki.fi/66k-A4/
CC-17
E-17
Maanmittauslaitos, maastokarttarasteri 03/2017. Karttalehti X511 (osa 6 / 6). Mittakaava 1:66666, 1.5cm = 1km.
I:532000
P:7722000
ETRS-TM35FIN


Lauri Raittila, http://lr.iki.fi/66k-A4/
CC16
DD16
DD17
DD15
EE16
I:532000
P:7734000
ETRS-TM35FIN
Gáldoaivi
Urroaivi-dahkje
Urra-Gáldoaivi
Guoltetoaivi
Reatkáhttu
Pulttiaákjohka
Gávruvádda
Moreševeaskáidi
Beallegašvádda
Beallanaláš
Muorahisvárri
Nuortimus Ruossavárri
Skieccarâs
Skiehčárâs
Skiehčcárâs
Čáaráivárri
Čáaráivi
Čáaráivi
Ravdnanaas
Gáldoaivin rámsaid-alue
Gáldoaivi mearkkašeamos guovtu
Kaldoaivin rámsaid-alue
Gáldoaivi mearkkašeamos guovtu
Maanmittauslaitos, maastokarttarasteri 03/2017. Karttalehti X511 (osa 3 / 6). Mittakaava 1:66666, 1.5cm = 1km.


BB17
BB16
BB18
AA17
CC17
Kenesvaara
Ganesvárri
Juovvoaivvit
Stuoragearggoaivi
Buksalskáidi
Geatkebeazecoppma
Juovvávárri
Vadat
Vadaidnjunni
Stuorravárri
Háratskáidi
Ruoššavárri
Ruoššavárseaibbuš
Hávgaskáidi
Ivvánasvárri
Aškkasjohskáidi
Loddejohskáidi
Cuokkaskáidegeahči
Loddejohskáiddemaras
Baikačoppma
Vudnevárri
Buollaneana
Vudneoavvi
Kenesjávri
Ganesjávri
Stuorra Bálddotjávri
Vadaid Rávdojávri
Rávdojávri
Vuolit Cuokkajávri
Baiki Cuokkajávri
Nanaskaljávri
Marasjávri
Vudnejávri
Goassjávri
Kenestupa
Ganesstohpu
Kenespahta
Ganesbákti
Buksalisjeaggi
Leaibejohroaivi
Mátthenjárga
Paistunturin eräamaa-alue
Báisduoddara meahcceguovlu
Kevon luonnonpuisto
Geavu luonddumeahcci
Lauri Raittila, http://lr.iki.fi/66k-A4/
I:500000
P:7722000
ETRS-TM35FIN
Maanmittauslaitos, maastokarttarasteri 03/2017. Karttalehti X511 (osa 4 / 6). Mittakaava 1:66666, 1.5cm = 1km.